

Tinta Látex PVA
Suvinil
Cor: Branco
segue padrão da edificação

VISTA 1

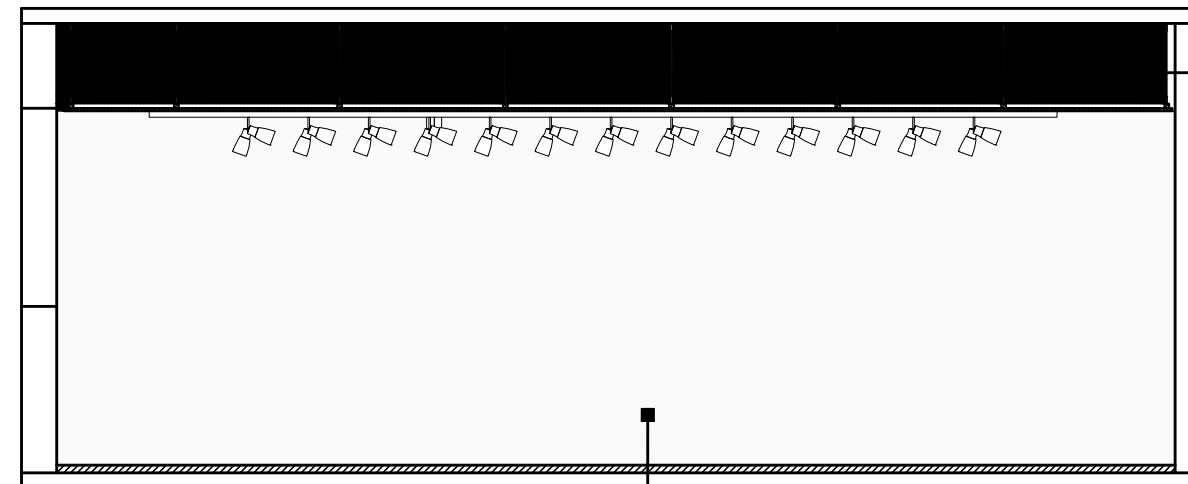

Tinta Látex PVA
Suvinil
Cor: Branco Neve
Cód.: RM01
Acabamento: acetinado

VISTA 3

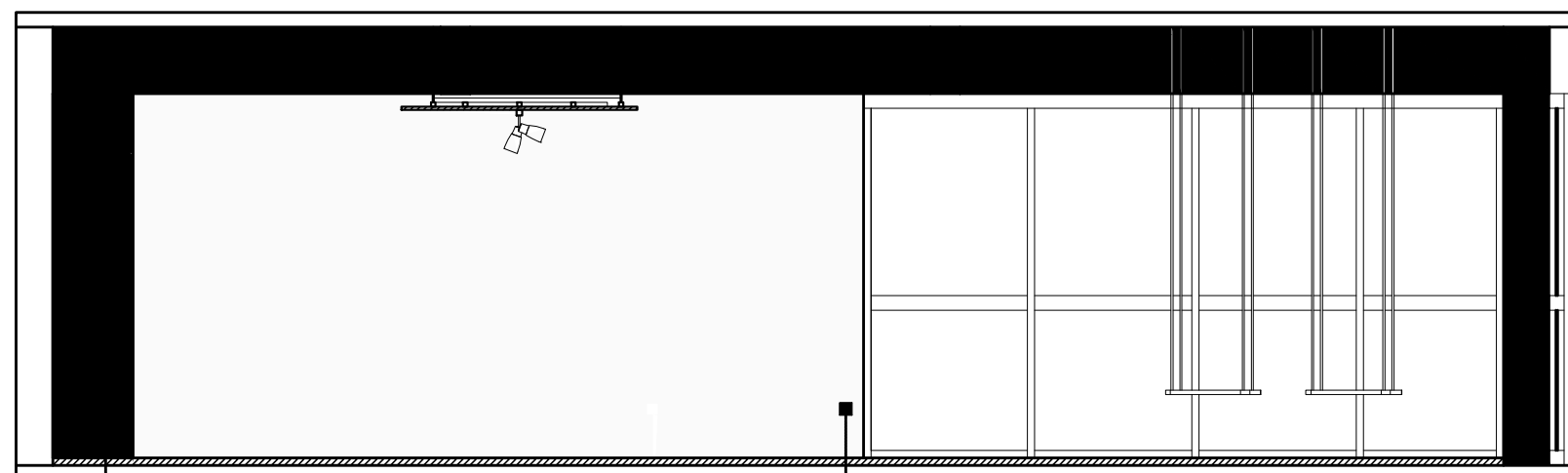

Tinta Látex PVA
Suvinil
Cor: Preto Absoluto
Cód.: R756
Acabamento: acetinado

Tinta Látex PVA
Suvinil
Cor: Branco Neve
Cód.: RM01
Acabamento: acetinado

VISTA 2

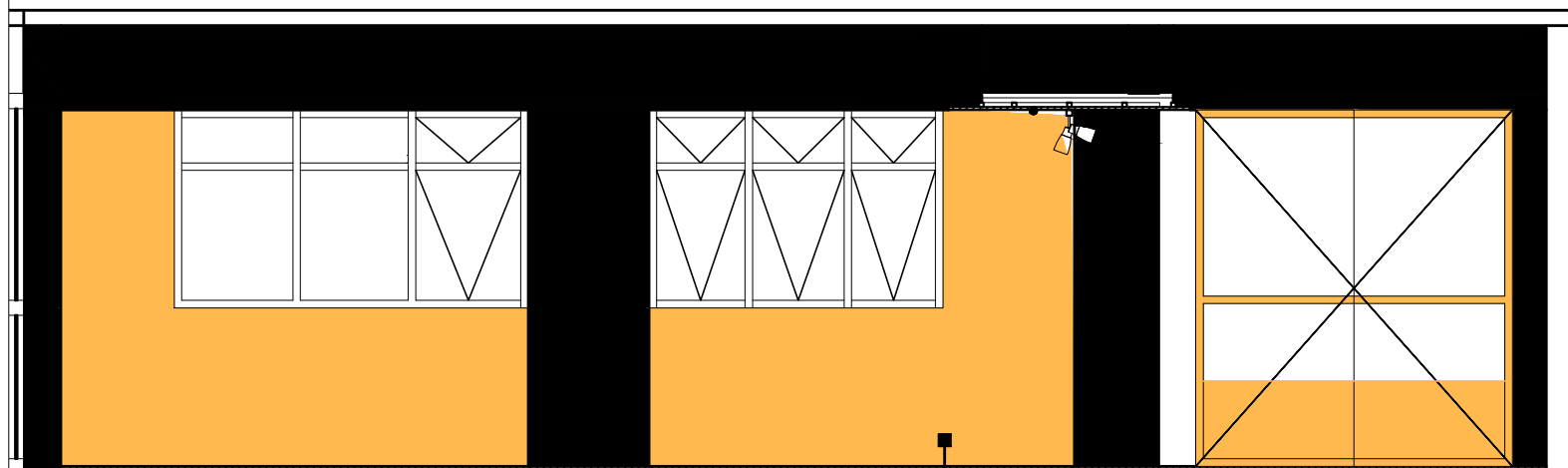

Tinta Látex PVA Suvinil
Cor: Damasco Cód.: E128
Acabamento: acetinado

VISTA 4



DATA:
SET/2021

ESCALAS:
1:50

DESENHISTA:
GIANINE
ACADÊMICAS:
NADIANE JORIS
RHAÍSSA PORTO

PRÓ-REITORIA DE INFRAESTRUTURA
COORDENADORIA DE OBRAS E PLANEJAMENTO
AMBIENTAL E URBANO

COLÉGIO POLITÉCNICO

SALA INOVADORA

PRÉDIO 70 G - SALA 102

PROJETO:
PROFª RESP. ARQ. ME. RENATA ZAMPIERI
SIAPE: 1648671
ADAPTAÇÃO:
ARQ. GIANINE PIVETTA MELLO
CAU-RS A29638-4

DESENHO:

ELEVAÇÕES - PINTURA

5/5

NUP: 23081.008845/2022-18

Prioridade: Normal

Memorando de comunicação entre unidades administrativas

010 - Organização e Funcionamento

COMPONENTE

Ordem	Descrição	Nome do arquivo
6	Projeto politécnico	PRANCHA0505.pdf

Assinaturas

04/02/2022 12:13:37

GIANINE PIVETTA MELLO (Arquiteto Urbanista)

01.11.03.05.0.0 - SETOR DE PLANEJAMENTO URBANO - SPU

Código Verificador: 1137168

Código CRC: 910dc69a

Consulte em: <https://portal.ufsm.br/documentos/publico/autenticacao/assinaturas.html>

